Městský úřad Brandýs nad Labem-Stará Boleslav
Masarykovo náměstí 1/6
250 01 Brandýs nad Labem-Stará Boleslav

brnlvp26v00tm9

Odbor dopravy

Naše čj.: MÚBNLSB-OD-145430/2026-KOTMI
Naše sp. zn.: OD-26943/2026-KOTMI
Vyřizuje: Milan Kotlář
Tel.: **326909344**
E-mail: milan.kotlar@brandysko.cz

CR Project s.r.o. IČ 27086135
Pod Borkem č. p. 319
293 01 MLADÁ BOLESLAV

Datum: 23.11.2026

K vyvěšení:

- Městský úřad Brandýs nad Labem – Stará Boleslav
- Obec Přezletice

Veřejná vyhláška
Oznámení o návrhu opatření obecné povahy a výzva k uplatnění připomínek nebo námitek

Městský úřad Brandýs nad Labem – Stará Boleslav, Odbor dopravy, správní orgán oprávněný ke stanovení místní úpravy provozu na pozemních komunikacích podle ustanovení § 77 odst. 1 písm. c) zákona č. 361/2000 Sb., o provozu na pozemních komunikacích a o změnách některých zákonů, ve znění pozdějších předpisů, dále jen „zákon o provozu na pozemních komunikacích“, podle ustanovení § 171 zákona č. 500/2004 Sb., správní řád, ve znění pozdějších předpisů, dále jen „správní řád“, ve smyslu ustanovení § 77 odst. 5 zákona o provozu na pozemních komunikacích

oznamuje zahájení řízení o
stanovení místní úpravy provozu na pozemních komunikacích

Návrh opatření obecné povahy spočívá v úpravě provozu na silnici č. III/2444 ul. Vinořská, silnici č. III/0105a a přilehlých místních komunikacích v k.ú. Přezletice. Městský úřad Brandýs nad Labem – Stará Boleslav, Odbor dopravy (dále též „správní orgán“) obdržel podnět od Krajské správy a údržby silnic Středočeského kraje, p. o., se sídlem Zborovská 81/11, 150 00 Praha 5 – Smíchov, IČ: 00066001 zastoupené na základě plné moci spol. CR Projekt s.r.o., se sídlem Pod Borkem 319, 293 01 Mladá Boleslav, IČ: 27086135 o vydání stanovení místní úpravy provozu spočívající v umístění svislého dopravního značení B13 (18t), B13+E7b, B20a(30), P2, P4, P6, C4a, IP6, IP10a, IS3c, IS3d, IJ4a, IZ4a, IZ4b, IZ8a, IZ8b, vodorovného dopravního značení V1a, V2b, V7, V11a, V13a a dopravního zařízení Z4b na silnicích č. III/2444 ul. Vinořská, č. III/0105a a přilehlých místních komunikacích v k.ú.

Přezletice z důvodu rekonstrukce komunikace. Návrh rozmístění dopravního značení - viz. příloha DIO, které je nedílnou součástí tohoto oznámení.

Návrh projednán s Policií České republiky (Krajské ředitelství policie Středočeského kraje, Územní odbor Praha venkov - VÝCHOD, Dopravní inspektorát), dotčeným orgánem podle ustanovení § 77 odst. 2 písm. b) zákona o provozu na pozemních komunikacích.

Podle § 172 odst. 1 správního řádu správní orgán

vyzývá

dotčené osoby, aby k návrhu opatření ve lhůtě 30 dnů ode dne zveřejnění podávaly u správního orgánu písemné odůvodněné připomínky nebo námitky, a vlastníky nemovitostí, jejichž práva a povinnosti nebo zájmy související s výkonem vlastnického práva mohou být opatřením obecné povahy přímo dotčeny, aby podali proti návrhu opatření písemné odůvodněné námitky v zákonné lhůtě do 30 dnů ode dne jeho zveřejnění.

Poučení:

Podle ustanovení § 172 správního řádu mohou opatřením dotčené osoby a dotčení vlastníci nemovitostí podávat připomínky nebo námitky k jeho návrhu, respektive v případě vlastníků nemovitostí písemné odůvodněné námitky. Vlastníkům k tomuto správní řád určuje lhůtu 30 dnů. Vzhledem k tomu, že dotčeným osobám na rozdíl od dotčených vlastníků nemovitostí nestanoví lhůtu k podání připomínek nebo námitek, určil tuto lhůtu správní orgán, a to v téže délce 30 dnů ode dne zveřejnění. Dnem zveřejnění je poslední den lhůty určené pro vyvěšení na úřední desce. K později uplatněným námitkám nebo připomínkám se nepřihlíží a zmeškání úkonu nelze prominout.

Milan Kotlář
referent odboru dopravy

Příloha: DIO

Tato veřejná vyhláška musí být vyvěšena nejméně po dobu 15-ti dnů na úřední desce Městského úřadu Brandýs nad Labem – Stará Boleslav a na úřední desce Obce Přezletice.

Vývěsní lhůta začíná den následujícím po dni vyvěšení, sejmutí vyhlášky je možné následující pracovní den po posledním dni vývěsní lhůty. Poslední den této lhůty je dnem doručení.

Po uplynutí lhůty vraťte potvrzenou veřejnou vyhlášku Městskému úřadu Brandýs nad Labem – Stará Boleslav, odboru dopravy, zpět.

vyvěšeno dne: sejmuto dne:

Razítko, podpis orgánu, který potvrzuje vyvěšení a sejmutí oznámení.

Zveřejnění způsobem umožňující dálkový přístup dne:

Razítko, podpis orgánu, který potvrzuje předepsané vyvěšení a sejmutí tohoto oznámení a jeho zveřejnění způsobem umožňujícím dálkový přístup

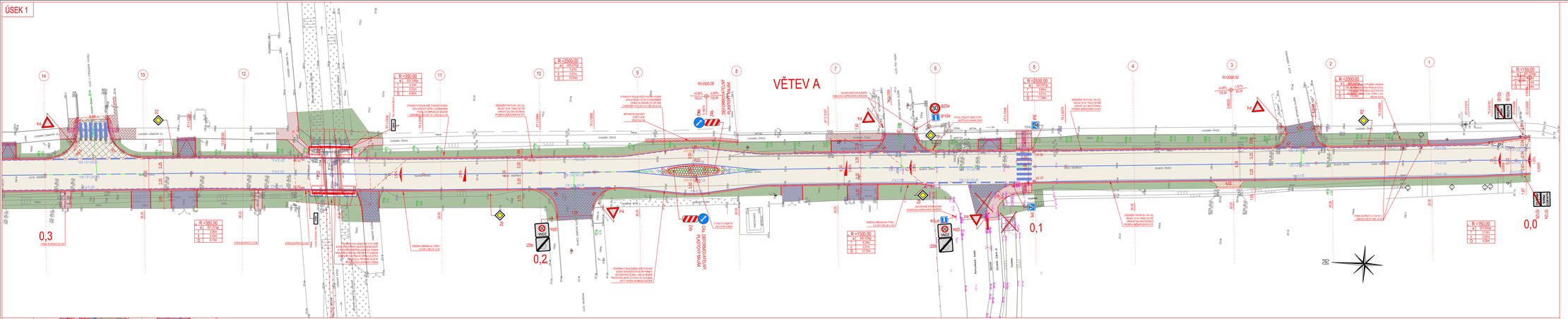

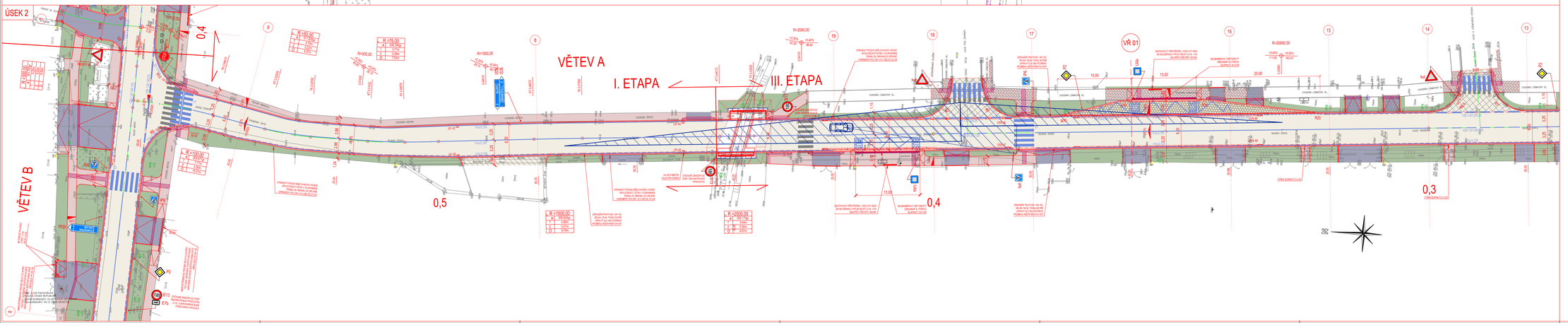

KLAD LISTŮ

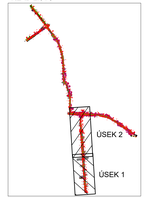

LEGENDA PLOCH, ZNAKŮ A ČÁR

	PŘÍSLUŠNÁ SITUAČNÁ VEŘEJNÉHO OSVĚTLENÍ

LEGENDA PLOCH, ZNAKŮ A ČÁR

	KOMUNIKACE PRO AUTOMOBILOVOU DOPRAVU - ASFALTOVÝ KRYT DLE KONSTRUKČNÍHO SOUVRSTVÍ A5 Ia
	KOMUNIKACE PRO AUTOMOBILOVOU DOPRAVU - NAPOJENÍ NA STÁVAJÍCÍ STAV - ASFALTOVÝ KRYT DLE KONSTRUKČNÍHO SOUVRSTVÍ A5 Ib
	KOMUNIKACE PRO AUTOMOBILOVOU DOPRAVU - NAPOJENÍ NA STÁVAJÍCÍ STAV - ASFALTOVÝ KRYT + PŘEDLÁŽDĚNÍ DLE KONSTRUKČNÍHO SOUVRSTVÍ A5 Ic
	AUTOBUSOVÝ ZÁLIV - KRYT ZE ŽELEZITÝCH KOSTEK VELKÝCH DLE KONSTRUKČNÍHO SOUVRSTVÍ A5 Ia
	VJEZDOVÉ OSTŘROVY - KRYT ZE ŽELEZITÝCH KOSTEK VELKÝCH DLE KONSTRUKČNÍHO SOUVRSTVÍ A5 Ia
	CHODNÍK - KRYT Z BETONOVÉ ZNÁMKOVÉ DLAŽBY ŠEDÉ BARVY TVARU CIHLA DLE KONSTRUKČNÍHO SOUVRSTVÍ A6 Ia
	VJEZDY - KRYT Z BETONOVÉ ZNÁMKOVÉ DLAŽBY TMAVĚ ŠEDÉ BARVY TVARU CIHLA DLE KONSTRUKČNÍHO SOUVRSTVÍ A6 Ic
	CHODNÍK - NAPOJENÍ NA STÁVAJÍCÍ STAV - KRYT Z BETONOVÉ ZNÁMKOVÉ DLAŽBY BARVY A TVARU PODLE STÁVAJÍCÍHO STAVU DLE KONSTRUKČNÍHO SOUVRSTVÍ A6 Ib
	VJEZDY - NAPOJENÍ NA STÁVAJÍCÍ STAV - KRYT Z BETONOVÉ ZNÁMKOVÉ DLAŽBY BARVY A TVARU PODLE STÁVAJÍCÍHO STAVU DLE KONSTRUKČNÍHO SOUVRSTVÍ A6 Ib
	PLOCHA ZELENĚ (ZATRAVNĚNÍ) DLE KONSTRUKČNÍHO SOUVRSTVÍ K5 V.
	PLOCHA KAŽDÉHO (PLAVENÉHO ŘEČNÍHO KAMENIVA) DLE KONSTRUKČNÍHO SOUVRSTVÍ K5 VI.
	NEZPEVNĚNÁ KRAJNICE, NEZPEVNĚNÉ VJEZDY - STŘEDNÍ SO 0/32
	RELIÉFNÍ DLAŽBA ČERVENÉ BARVY
	NOVÉ SVISLÉ DOPRAVNÍ ZNAČENÍ
	VODOROVNÉ DOPRAVNÍ ZNAČENÍ

a.			
b.			
c.			
č.	text změny - odůvodnění	datum	podpis

NÁZEV STAVBY:
III/2444 A III/0105A PŘEZLETICE - PRŮTAH, III. ETAPA

ČÍSLO OBJEKTU:
SO.101, 102

OBJEDNATEL STAVBY:
KSÚS STŘEDOČESKÉHO KRAJE, přísp. org.
Zborovská 11, Praha, 150 21

RAZÍTKO:
KONTROLOVAL:
DATUM: PODPIS:

ZHOTOVITEL STAVBY:
M - SILNICE a.s.
Husova 1697, Bílé Předměstí, 530 03 Pardubice

RAZÍTKO:
KONTROLOVAL:
DATUM: PODPIS:

KOORDINÁTOR RDS:
V - TES PRAHA s.r.o.
Vinohradská 3217/167, 100 00 Praha 10

RAZÍTKO:
KONTROLOVAL:
DATUM: PODPIS:

Souřadnicový systém: JTSK
Výškový systém: Bpv

AKCE:
III/2444 A III/0105A PŘEZLETICE - PRŮTAH, III. ETAPA

STAVEBNÍ OBJEKT:
SO.101 - KOMUNIKACE A AUTOBUSOVÉ ZÁLIVY, SO.102 - CHODNÍKY, VJEZDY A ZELEŇ

PŘÍLOHA:
SO.101, 102 - 02 PODROBNÁ SITUACE

ZPRACOVATEL RDS:			PARÉ:
M - PROJEKCE s.r.o.	HLAVNÍ INŽENÝR PROJEKTU:	Ing. Jan Adamů	
	VYPRACOVAL:	Ing. Jan Adamů	
	ZODPOVĚDNÝ PROJEKTANT:	Ing. Jindřich Jirák	
	TECHNICKÁ KONTROLA:	Ing. Jindřich Jirák	

Riegrova 990/13
500 02 Hradec Králové
www.m-projekce.cz

MĚŘÍTKO:	Č. ZAKÁZKY:	STUPEŇ:	DATUM:	ČÁST:	PŘÍLOHA:
1:250	P2026-010	RDS	03/26	D	02